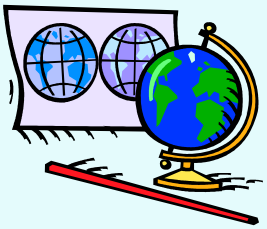

Geographie– Dein neues Unterrichtsfach

Hallo, ich bin Geofinchen. Ich möchte dir einige Infos zu dem spannenden Fach Geographie geben.

Was ist Geographie?

Geographie hieß früher Erdkunde in der Schule. Einige Themen hast du schon im Sachunterricht der Grundschule kennengelernt. Das Wort Geographie kommt aus dem Griechischen und bedeutet so viel wie die Beschreibung der Erde. Zur Geographie gehören sehr unterschiedliche Themenbereiche.

Die Geographen beschäftigen sich ursprünglich mit der Beschreibung von Ländern in aller Welt. In diesem Bereich der Geographie, der so genannten Länderkunde, erfährst du wie die Menschen in den verschiedenen Ländern und Regionen der Erde leben, sich versorgen und wohnen. Denn nicht jeder Mensch auf der Erde lebt so wie du.

Im Geographieunterricht lernst du natürlich viel über Deutschland (Inhalte der 5. Klasse), aber auch über andere und ferne Länder. Du betrachtest in der Naturkunde die Einzelelemente der Landschaften wie die Gebirge, Flüsse, Seen, Boden, Pflanzen oder das Klima. Du erfährst aber auch, wie die Menschen diese Natur nutzen und verändern, indem sie Städte und Straßen bauen oder Landwirtschaft betreiben. Das ist die Kulturkunde.

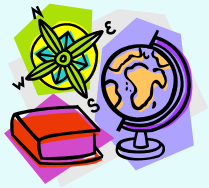

Außerdem wirst du auch die Arbeitstechniken kennenlernen, um an die nötigen Informationen zu gelangen, z.B. der Atlas, das Buch der tausend Karten. Ein spannendes und interessantes Buch für den, der es zu lesen weiß.

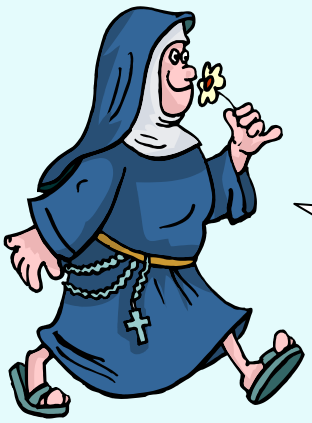

Die Geographie will dir somit helfen zu verstehen, wie Menschen in den verschiedenen Ländern der Erde sich der Natur anpassen, sie umgestalten, gefährden, aber auch schützen.

Auf den nächsten Seiten erfährst du noch mehr.

Bist du neugierig geworden?

Inhalt

☞ Fragen, die die Geographie beantwortet

(http://www.blinde-kuh.de/catalog/erdkunde.html)

☞ Infos für Kids – Fernsehen aber welche Sendungen

☞ Lesen und Lernen leichtgemacht

☞ Geographierätsel

(http://www.raetselstunde.de/quiz/geographie-quiz.html)

Warum schneit es in den Tropen nicht und weshalb ist es an den Polen immer kalt?

Wie entstehen Vulkane ?

Wie sind die Hochgebirge entstanden ?

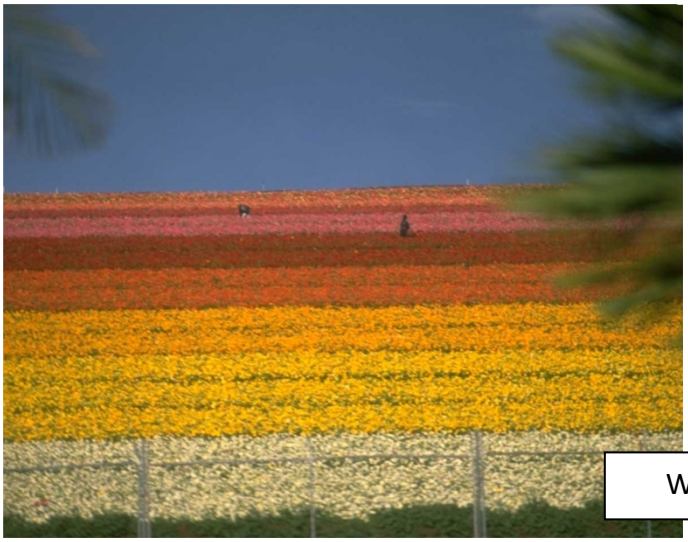

Wie hat der Mensch die Erde verändert ?

Wie leben Menschen in anderen Regionen der Erde?

Fotos: 222.222 Premium Cliparts, Data Becker, 1999

Mit diesen Fragen und vielen mehr werden wir uns im Geographieunterricht beschäftigen.

Infos für Kids

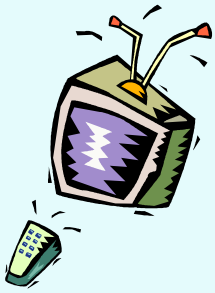

Fernsehen – aber welche Sendungen?

Die Klassiker: Die Sendung mit der Maus (ARD)

Löwenzahn (ZDF); Kika (Kinderkanal)

Ein Muss: **Logo**: sehr gute Nachrichtensendung, speziell für euch aufbereitet; ihr werdet feststellen, das schwierige Sachverhalte aus allen Themenbereichen einfach und verständlich dargestellt werden. Habt ihr irgendetwas nicht verstanden z.B. komplizierte Wörter in den Erwachsenennachrichten oder in der Zeitung, Logo erklärt es euch. Somit seid ihr immer am Ball und wisst, was auf der Welt los ist.

Die Sendung kommt täglich, schaut doch mal rein.

Webseite: Zu empfehlen ist auch die **Homepage von Logo**

(www.tivi.de/fernsehen/logo/start/index.html).

Hier werden alle aktuellen aber auch andere interessante Themen verständlich dargestellt (Button Wissen). Gerade über Themen unserer Erde gibt sehr viele Infos (prima Lexikon)

Sendetermin: immer montags – freitags 16.50 Uhr, Montag – Donnerstag

Logo 19.50 Uhr auf **Kika,** samstags 8.50 Uhr im Rahmen von ZDF tivi

ZDF tivi: Pur und Pur plus, Entdeckermagazine für Kids

Webseite: viele Themen aus diesen Magazinen werden auf einer sehr guten Internetseite, **www.tivi.de** wieder aufgegriffen und vertieft.

Sie bietet viele Möglichkeit (Infos zu Fernsehsendungen, Spiel und Spaß, Info und Tipps) für euch sich mit dem Computer sinnvoll und mit Spaß zu beschäftigen.

ARD: **Check Eins** (Samstagmorgen) mit verschiedenen Sendungen zum Spielen und Lernen (z.B. WWW Willi wills wissen; neu Checker Can)

besonders zu empfehlen ist die Sendung **neun ein-halb**, das wöchentliche Nachrichtenmagazin von Check Eins (Samstagmorgen)

Webseite: Gute und informative Homepage unter **www.kinder.ARD.de**,

neben Informationen zu den einzelnen Fernsehsendungen gibt es Spiele, Wissenswelt, aber auch eine Seite für die Eltern.

Tipp

für Eltern

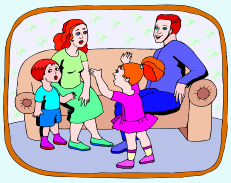

Schauen sie zusammen mit ihren Kindern, sprechen sie nachher mit ihnen darüber.

Sollten sie dafür mal keine Zeit haben, nehmen sie die Sendung auf oder lassen sie sich nachher erzählen, was ihr Kind gesehen hat.

Dies können sie auch mit einem Besuch auf der entsprechenden Webseite kombinieren.

So macht Lernen Spaß!

Lesen und Lernen leichtgemacht

Fernsehen und Computer sind eine Sache, aber darüber solltet ihr nicht das Lesen vergessen. Das Lesen wichtig ist, haben euch eure Eltern ja wahrscheinlich schon oft genug gesagt. Auch dass es echt spannend sein kann, hat euch ja z.B. Harry Potter gezeigt. Aber manchmal möchte man es schon etwas bunter, nicht ganz so dick und mit Informationen, die euch gerade interessieren. Da kann ich euch zwei tolle Tipps für Geographie geben.

- Geolino – der Jugendableger vom GEO, richtig gut, viele Bilder und Abbildungen, erklärt alles verständlich mit sehr viel Information.

- National Geographic for Kids – die Besonderheit dieses Magazins besteht darin, dass es zweisprachig Deutsch/Englisch aufgebaut ist. Es gibt Vokabelkarten zum Sammeln oder auch eine Hör-CD-ROM. Schaut euch mal ein Heft an.

Da beide Magazine nicht gerade billig sind, spannt doch Freunde und Verwandte mit ein. Diese wissen oft nicht, was sie als Geschenk mitbringen sollen.

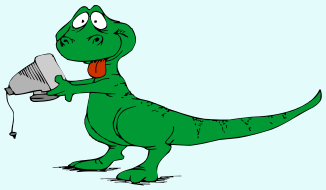

Wo wir gerade dabei sind.

Ihr werdet in der Schule zunehmend selbständig nach Informationen suchen müssen. Da bietet das Internet natürlich eine Menge Möglichkeiten. Aber auch hier ist es nicht immer so einfach an Infos zu kommen, die für euch geeignet sind. Ich hab das schon oft erlebt, dass Schülerinnen mit Informationen in die Schule gekommen sind, mit oft haufenweise ausgedruckten Seiten, die sie selbst überhaupt nicht verstanden haben. Meistens sind diese eben für Ältere und nicht für Kids gemacht (z.B. Wikipedia). Dies kann und soll nicht Sinn und Zweck von solchen Hausarbeiten sein.

Deshalb hier die Internetadressen von sehr guten Kinder/Jugendsuchmaschine:

www.blinde-kuh.de und **fragFINN - die Suchmaschine für Kinder**

Andererseits ist ein Jugendlexikon immer noch eine prima Sache. Geht oft schneller und man braucht das Internet nicht. Tipp: Erwachsene verschenken so etwas gerne.

So, das war´s schon. Ich hoffe, du weißt jetzt ein bisschen mehr über dein neues Unterrichtsfach Geographie. Die Hinweise haben dich hoffentlich neugierig gemacht. Auch außerhalb der Schule gibt es also viele spannende Möglichkeiten unsere schöne Erde, den blauen Planeten, zu erkunden.

Wir hier am Gymnasium der Maria Ward Schule würden dich gerne auf deinem Weg begleiten. Im Geographieunterricht gibt es dann noch viel mehr Tipps und Infos. Außerdem noch einen großen Vorteil, Lehrer/innen, die man fragen kann und die dir beim Lernen helfen können. Also, schau doch mal vorbei.

Wir würden uns freuen. Bis bald,

Euer Geofinchen